

【調査報告】

調査日

平成28年 2月27日（土曜日）

午前 8 : 0 0

ショッピングセンター [REDACTED] 駐車場  
周辺に於いて、監視態勢に入る。

所在地：

電話：

これより、午前11：46までの間、動きは  
認められない。

午前11：46

対象者車両、同所屋上駐車場へ停車する。

対象者車両

車種：

色：

番号：



<同所屋上駐車場へ停車する対象者車両>

午前11:47 対象者及び対象者子供、対象者車両より降車する。



<対象者車両より降車する対象者>

午前11:48



<対象者車両より降車する対象者及び対象者子供>

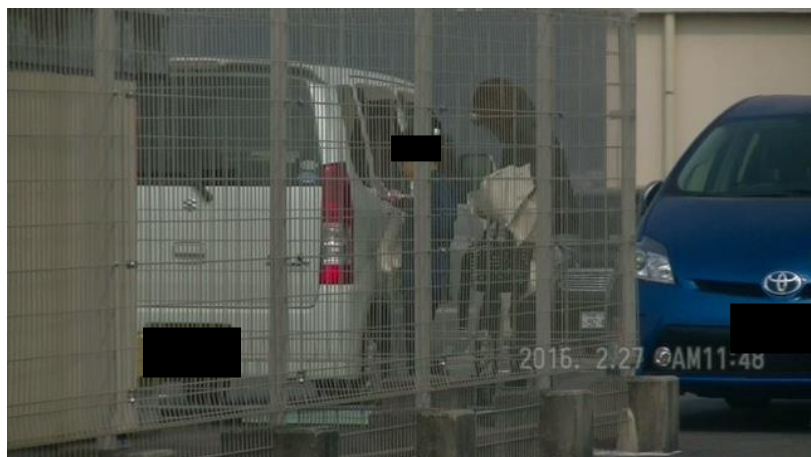

<同上>



<対象者車両より降車する対象者及び対象者子供>

午前 11 : 49 対象者及び対象者子供、同所へ入る。

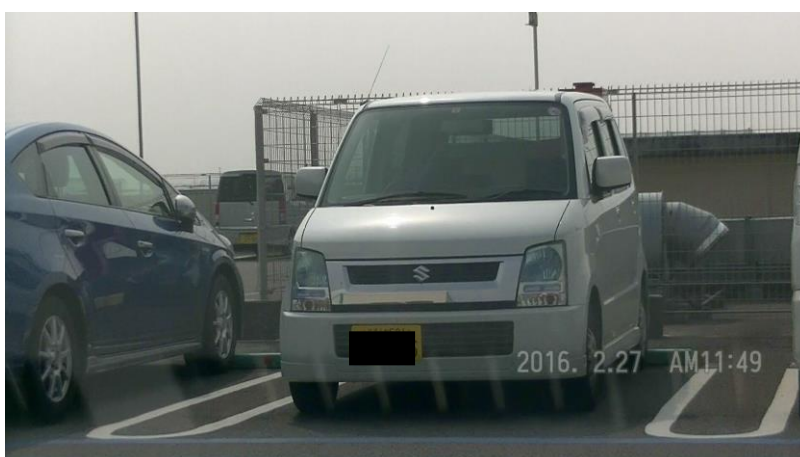

<同所駐車場へ停車している対象者車両>

午前 11 : 50 対象者及び対象者子供、友人女性及び友人女性子供 2 名と合流し、フードコートへ入る。

これより、午後 1 : 16 までの間、対象者達 5 名同所に於いて、飲食をする。

午後 0 : 0 4



<同所内の対象者及び対象者子供>

午後 1 : 1 6 対象者達5名、同所内「キッズガーデン」へ移動する。



<同所内の対象者達>

午後 1 : 2 2 対象者、対象者子供及び友人女性・友人女性子供2名と別れ、同所屋上へ移動する。

午後 1 : 2 4 対象者、同所屋上駐車場へ停車している車両（以下、第二対象者車両と記す）へ乗車する。  
同車両、発進し走行する。

第二対象者車両判明

車 種 :

色 :

番 号 :

午後 1 : 3 8 第二対象者車両、国道1号線を [REDACTED] 方面へ走行する。

午後 1 : 4 3 第二対象者車両、ラブホテル [REDACTED] 駐車場へ入る。  
対象者及び第二対象者、同車両より降車し、同ホテルへ入る。

所在地 :

電 話 :



<同ホテル外観>

これより、午後 4 : 4 8 までの間、動きは認められない。

午後 4 : 4 8 対象者及び第二対象者、同ホテルより出て来て、第二対象者車両へ乗車する。  
同車両、発進し走行する。  
※滞在時間：3時間05分



<同ホテルより出て来る対象者>



<同ホテルより出て来る第二対象者>



<同ホテルより出て来る対象者世帯第二対象者>



<同上>

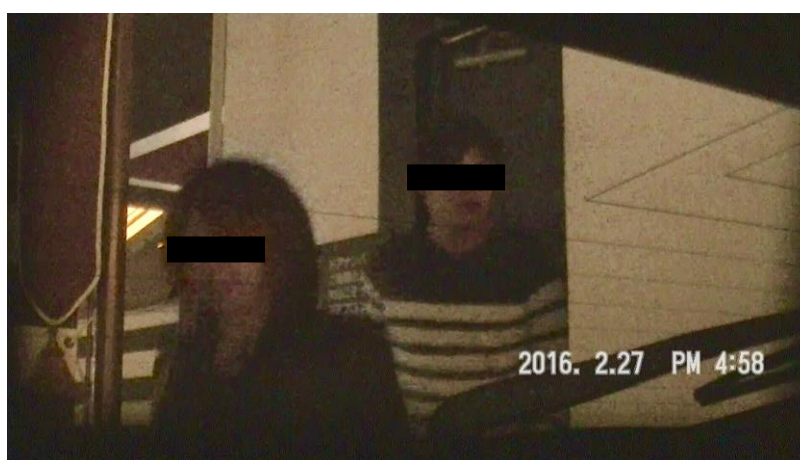

<同上>



<同ホテルより出て来る対象者及び第二対象者>



<同上>



<同ホテルより出て来る第二対象者>



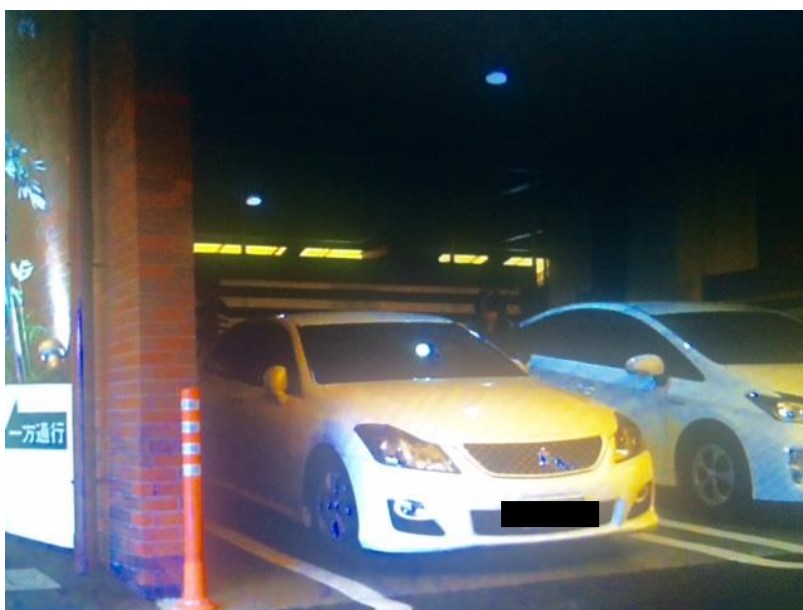

<第二対象者車両へ乗車する対象者>

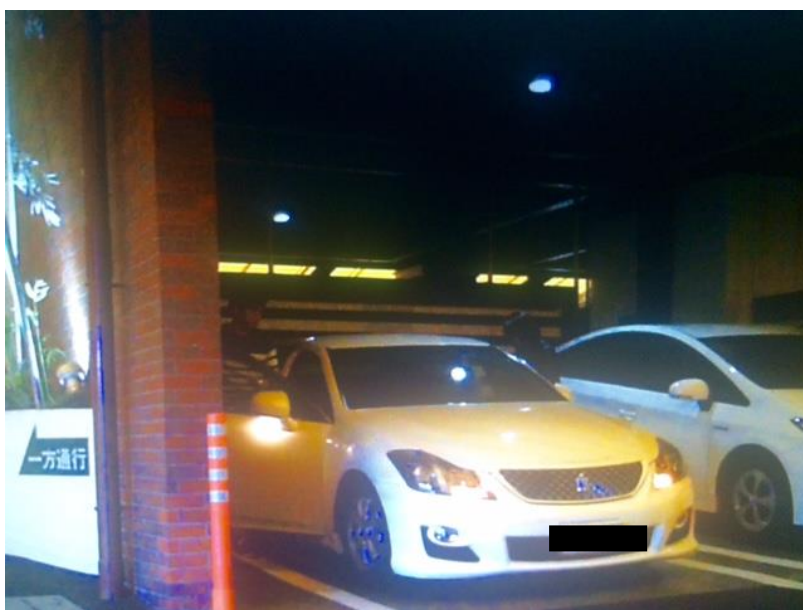

<第二対象者車両へ乗車する対象者及び第二対象者>

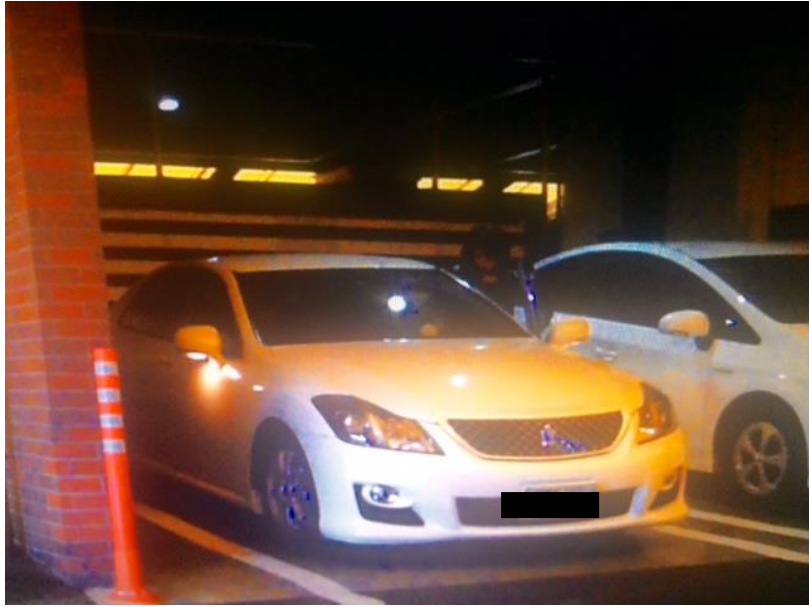

< 第二対象者車両へ乗車する対象者 >

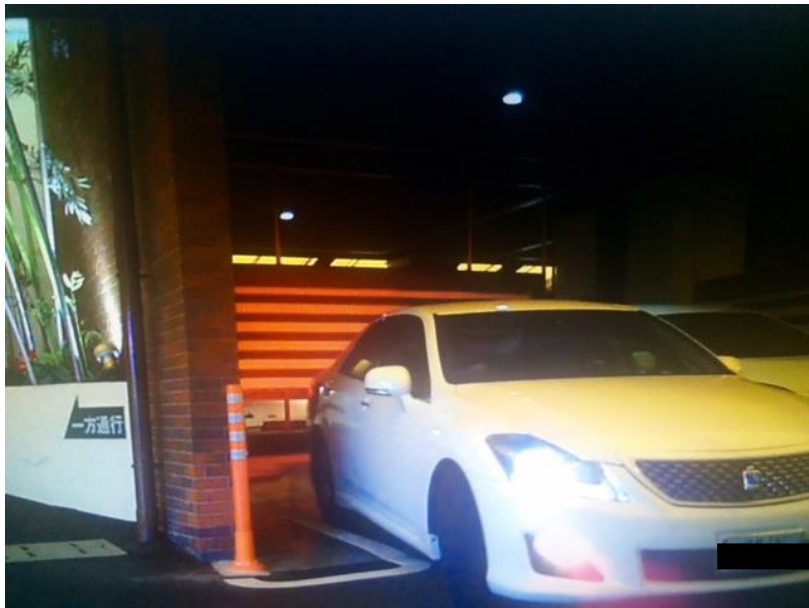

< 発進する第二対象者車両 >



<発進する第二対象者車両>

- 午後 5 : 3 8 第二対象者車両、ショッピングセンター [redacted] へ停車し、すぐに発進する。
- 午後 5 : 4 7 第二対象者車両、 [redacted] 周辺を走行する。
- 午後 6 : 0 2 第二対象者車両、 [redacted] 周辺を走行する。
- 午後 6 : 1 0 調査員、 [redacted] 周辺にある月極駐車場へ停車している第二対象者車両を確認する。

午後 7 : 5 6 調査員、戸建て（以下、女性A宅と記す）へ停車している  
対象者車両を確認する。

女性A宅

住所地： XXXXXXXXXX

これより、翌日午前 0 : 0 0までの間、動きは  
認められない。

【日付変更：平成28年2月28日（日曜日）】

午前 0 : 0 0 動きは一切認められない。  
調査員、本部へ連絡、協議の結果、監視態勢を解き  
本日の調査を解除する。



<月極駐車場へ停車している第二対象者車両>